

La verrerie de Labarthe

Repérage de la verrerie de Labarthe commune de Betchat

Sabine BOURRINET & Jean-Pascal GUIRAUD

Préambule

La verrerie de Labarthe ne figure pas dans la liste des verreries du Volvestre recensées par Robert Planchon dans son livre sur les Grenier.

Sabine Bourrinet et Jean-Pascal Guiraud m'informent qu'ils ont repéré le site. Labarthe est un lieu-dit, près de Belloc, sur la commune de Betchat en Ariège.

Il existe de très nombreux lieux-dits Labarthe (petit bois, hallier). Dans le seul département de l'Ariège, on trouve des lieux ainsi nommés, outre à Betchat, à Artigat, à Lapenne, à Montégut Plantaurel, à Saint Bauzeil... Mais seul, à notre connaissance, le Labarthe de Betchat a été le siège d'une verrerie. C'est très probablement lui qui a donné le surnom à nos familles.

Il y a là un nouveau sujet de recherches pour approfondir l'histoire de cette verrerie.

OG

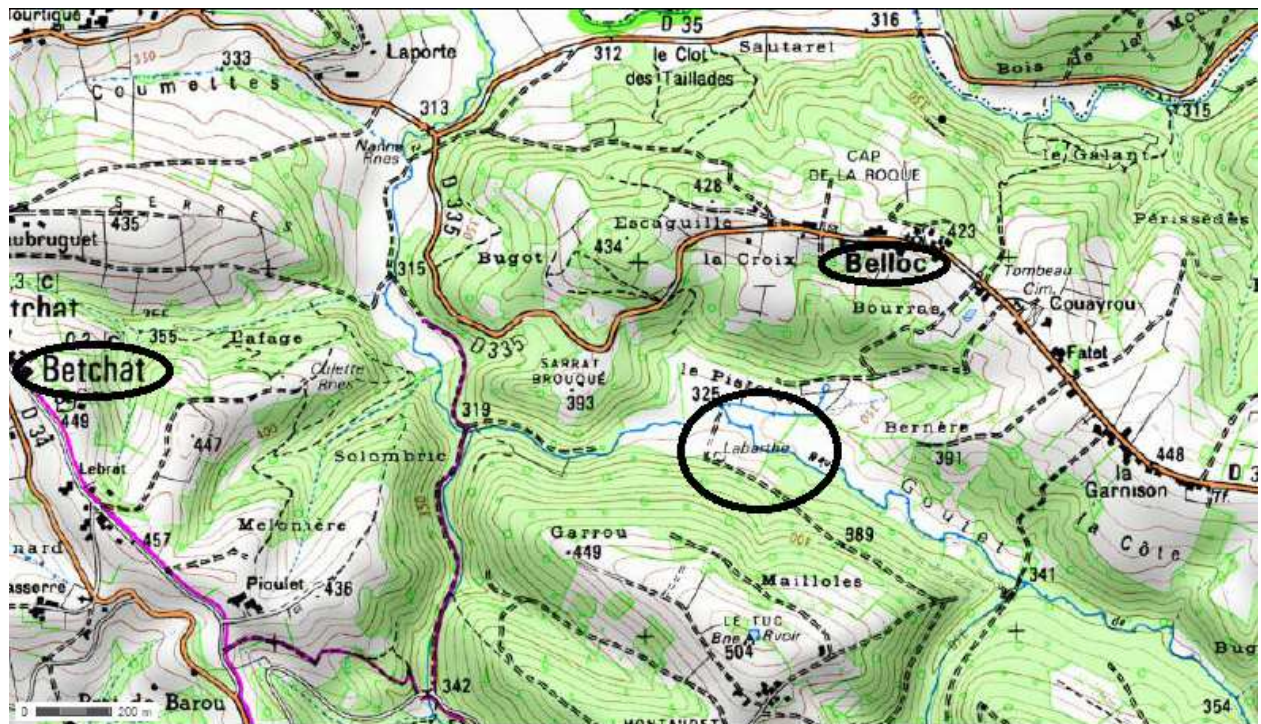
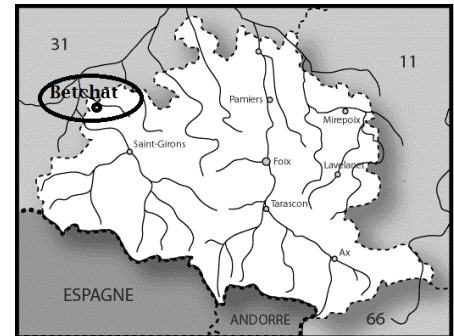

Labarthe

Laurette (Fauroux) avait déjà connaissance de l'existence de cette verrerie et avait cherché le site.

J'ai lu dans un petit guide de randonnées ariégeoises qu'une verrerie avait existé au lieu dit Labarthe sur la commune de Betchat pas loin de Belloc. Paul de Grenier de Belloc est le fondateur de Lafitte où j'habite. Je voulais en savoir plus sur ses origines. Sur Géoportail, j'ai cherché le lieu dit Labarthe, au sud du village. En zoomant, on aperçoit un bâtiment sur un chemin en bordure de forêt.

Nous nous y sommes rendus cet automne. C'est une grange en ruine probablement reconstruite avec les pierres d'une verrerie. Nous avons trouvés 2 morceaux de creuset. Il y a bien un fragment de creuset dans un mur!

La matrice cadastrale du plan dit Napoléonien (vers 1830) mentionne les propriétaires suivants au lieu-dit Labarthe :

- Jean-Paul de Grenier Laroque propriétaire d'une maison, cours et grange, d'un jardin, pré, pâture, broussaille, terre labourable
- Elisabeth Suère veuve de Grenier Laroque propriétaire d'une terre labourable.

NB : Sont mentionnés aussi sur la matrice (propriétés à situer) : Jean de Robert de Bosquet Lassagne, fabricant de verre à Pointis, et Joseph de Robert (son oncle).



Pierre vernissée dans le mur de la grange

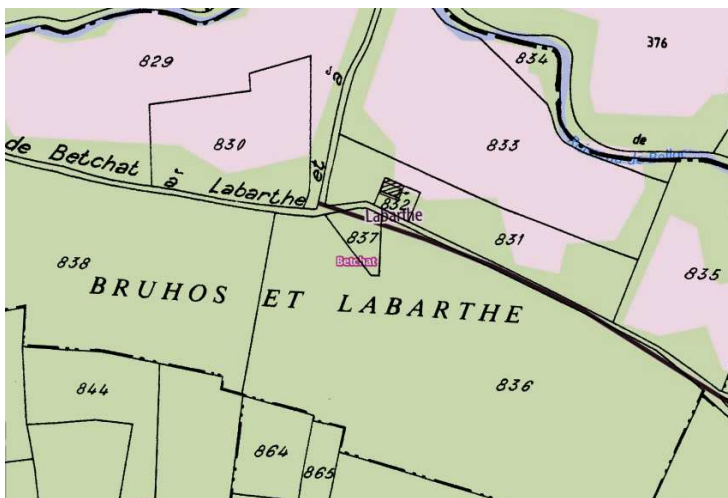

Cadastre moderne

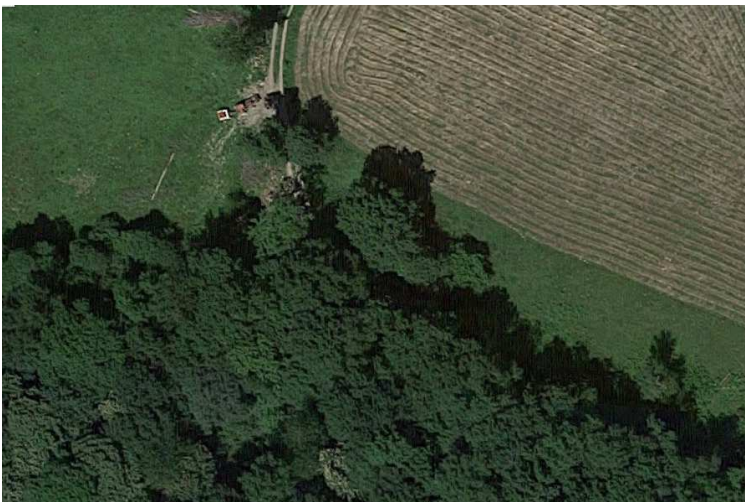

Photographie aérienne