LA REVEILLEE

Circulaire n° 95 – Juin 2007

EDITORIAL

Michel de Robert de Lafrégeyre

Chères cousines, chers cousins,

Bientôt réunis une nouvelle fois nombreux je l'espère et pour fêter les 20 ans de La Réveillée jeunes. L'année 2007 nous a permis d'avancer l'informatisation de la généalogie et nous aurons le plaisir d'en parler ensemble. Par ailleurs vous trouverez dans cette circulaire des livres sur l'Ariège et nos familles, édités par les Editions Lacour-Ollé, et qui je pense, intéresseront beaucoup d'entre vous.

Je remercie encore notre Vice Président Michel Bégon pour son excellent texte sur "La triple exécution des frères de Grenier en 1762" qui passionnera j'en suis sur nos cousines et cousins ; Il est important pour nous tous d'approfondir tout ce qui touche nos familles. Nous progressons aussi vers la création de notre site Internet qui verra le jour en cette année 2007/2008 et qui permettra à chacun de retrouver, photos, films et documents et l'ensemble des circulaires de La Réveillée ainsi que les premiers travaux informatiques sur la généalogie de nos familles.

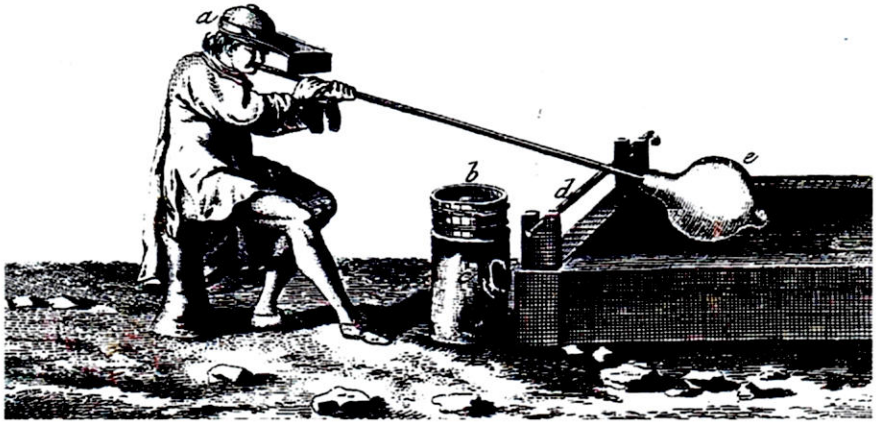

Quelques livres parmi les 340 titres disponibles aux Editions Lacour-Ollé sur l'Ariège :

« Journal du siège du Mas-d'Azil en 1625 » de Barrière-Flavy

« Le siège du Mas-d'Azil en 1625 » du général AMBOIS de LARBONT

« Abbaye du Mas d'Azil » de l'abbé CAU-DURBAN

« Un pasteur du Mas-d'Azil réfugié en Suisse : Biographie de Charles de Bourdin » par Onésime de GRENIER-FAJAL

« Gabre commanderie des hospitaliers, patrie de verriers » d'Elisée de ROBERT-GARILS

« L'ariégeois Adrien Milhorat, enfant de Gabre, pionnier du chemin de fer (1862-1912) » de nos cousines Myriam ALONZO et Véronique De GRENIER

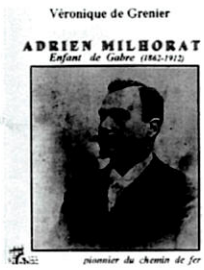

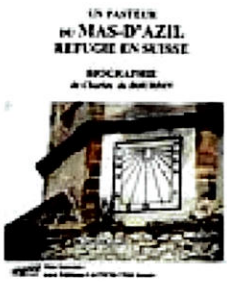

Réveillée 2007 du 1 au 8 août

Mercredi 1 août au soir au 4 août au matin : *La Réveillée Jeunes* fête ses 20ans. Accueil à 16heures à Barané (Gabre) cf. programme ci-joint.

Vendredi 3 et Samedi 4août matin: Initiation au soufflage du verre avec Paul BORDREUIL dans l'atelier de Pavel KIRZDORF (Mas d'Azil).

Samedi 4 août : Réveillée 2007 chez Marie-José et Michel BEGON à Magnoua (Gabre)
Accueil à partir de **10h30** (parc de stationnement)
11h30 visite-conférence du site des anciennes maisons de verriers
12h apéritif sur place
12h45 repas tiré des sacs
14h15 conférence de Michel BEGON sur l'histoire des trois familles de gentilshommes-verriers qui vécurent à Magnoua.
16h assemblée générale de la Réveillée.
Le soir, fête de Gabre, soirée dansante, ouverte à tous.

Lundi 6 août: Balade en montagne

Mercredi 8 août
Colloque de Gabre au temple de Gabre
10h Olivier SECHAUD, peintre à Mane
17h Atelier généalogique à Feytis

CARNET FAMILIAL

Naissances

Sophie BEGON (de ROBERT BOUSQUET) et Jean-Louis HEBEL sont heureux de vous faire part de la naissance de FLORIAN à Nantes, en mai 2007.

Rémi GONDRAN (de ROBERT LABARTHE) et Christina HERNANDEZ GONDRAN ont la joie de vous annoncer la naissance de MARCO en mai 2007. MARCO est le petit fils de Bernard Gondran et de Annie Lacoste Gondran et l'arrière petit fils de René Gondran qui a maintenant six arrières petits enfants.

Mariage

Anne DAGAIN (de VERBIZIER/ de ROBERT LASSAGNE) et Guillaume PICOT se sont mariés le 30 Juin 2007 à Saint Briac en Bretagne au milieu de nombreux cousins et cousines de la Réveillée. La Réveillée leur souhaite beaucoup de bonheur.

La mairie de SAINT-AMANS- SOULT (Tarn) organise les « troisièmes journées du verre », les 10, 11 et 12 août 2007. Sont prévus au programme :

- Accueil d'un souffleur de verre qui installera ses fours à Saint Amans et une présentation des techniques du vitrail ;
- Deux randonnées aux fours de PEYREMOUTOU
- Une conférence le 12 août à 17h30 sur « le protestantisme chez les gentilshommes verriers » par notre cousin Michel Begon (de Robert Bousquet).

COTISATIONS : dernier appel 2007

Pour les retardataires, avant de fermer cette circulaire, n'oubliez pas d'envoyer votre cotisation 2007 (formulaire joint) à notre trésorier Christian SUERE.
Seuls recevront les prochaines circulaires les cousins et cousines à jour de leurs cotisations.

Pour réserver des nuitées pour cet été :
Hôtel Restaurant au Mas d'Azil : Hôtel Restaurant Gardel 05 61 69 90 05
Le Jardin de Cadettou 05 61 69 95 23
Gîte à Gabre : Jean Paul Déjean 05 61 69 98 53

QUI SONT-ILS ?

Quelques adresses utiles

Siège social : Elodie de GRENIER, rue des Abbayes, 09290 Le Mas d'Azil

Présidence du Conseil d'Administration : Michel de ROBERT de LAFREGEYRE, 20 bis rue Sadi Carnot, Nanterre 92000, Port : 06 07 99 01 62, mdrobert@club-internet.fr
Secrétariat Général : Michel GONDRAN, 60 venue Jean Jaures, bat 1-92190 Meudon.tel : 01 45 34 05 53, michel.gondran@chello.fr
Trésorier **: Christian SUERE, 1 rue Emile Zola- 09000 Foix.tel : 05 61 65 63 79**

Ce sont les 20 ans de la Réveillée Jeunes ! ! !

Chères cousines et chers cousins,

Comme nous sommes nostalgiques de nos jeunes années, nous organisons une réveillée vieux jeunes (ou jeunes vieux !) regroupant tous les anciens participants et tous ceux qui voudraient nous rejoindre pour la première fois (à partir de l'âge de 12 ans).

Nous vous invitons donc à venir vivre ou revivre tous les meilleurs moments de convivialité et de cousinage de la Réveillée Jeunes ***du mercredi 1er août au soir au samedi 4 août au matin*** (date de début de la réveillée adulte) en Ariège, où nous rayonnerons autour du Mas d'Azil.

Au programme : retrouvailles, balade, activités sportives et fiesta : soit toutes les activités mythiques des meilleures RJ, et plus précisément :

Mercredi 1 août au soir : retrouvailles à Gabre, au gîte de Barané
Jeudi 2 août : balade
Vendredi 3 août : accrobranche au Carla Bayle, fête de Gabre
Samedi 4 août : fin de la RJ, début de la réveillée adulte à Magnoua de Gabre.
Comptez environ 80 euros pour les quatre jours et trois nuits de notre rencontre. Des tarifs dégressifs seront proposés à partir du 2ème participant ou pour les plus jeunes.

Si vous avez des questions ou besoin de précisions, n'hésitez pas à nous solliciter !

Nous vous attendons nombreux !!!! Faites passer le message à tous les cousins qui n'auraient pas reçu l'information …

Anne Dagain et Laurence Begon-Bordreuil, les joyeuses organisatrices de la réveillee jeunes – vieux

Merci de nous contacter pour vous inscrire ou pour nous poser des questions avant le 20 Juillet :

Anne DAGAIN
5, rue de la ville Estoire
35800 Saint Briac sur Mer
Tel : 06.88.75.30.36

Laurence BEGON-BORDREUIL
207, rue de la Croix-Nivert
75015 PARIS
Tel : 01.48.56.04.84/ 06.12.98.05.09

Ou sur notre adresse courriel : lareveilleejeunes@hotmail .fr

REVEILLEE 2007

Mercredi 1 août au soir au 4 août au matin :Réveillée Jeunes. Accueil à 16 heures à Barané (Gabre) cf. programme derrière.

Vendredi 3 matin et samedi 4 août matin : Initiation au soufflage du verre avec Paul BORDREUIL dans l'atelier de Pavel KIRZDORF (Mas d'Azil) ; le nombre de places est limité à 4 chaque matin. S'inscrire auprès de Michel Gondran (01 45 34 05 53 et michel.gondran@chello.fr en juillet, puis 05 61 67 50 63).

Samedi 4 août : Réveillée 2007 chez Marie-José et Michel BEGON à Magnoua (Gabre)
Accueil à partir de **10h30** (parc de stationnement à droite juste avant la maison)
11h30 visite-conférence du site des anciennes maisons de verriers
12h apéritif sur place offert par La Réveillée
12h45 repas tiré des sacs, vin et café offerts par La Réveillée
14h15 conférence de Michel BEGON sur l'histoire des trois familles de gentilshommes-verriers qui vécurent à Magnoua.
16h assemblée générale de la Réveillée.
Le soir, fête de Gabre, soirée dansante, ouverte à tous.

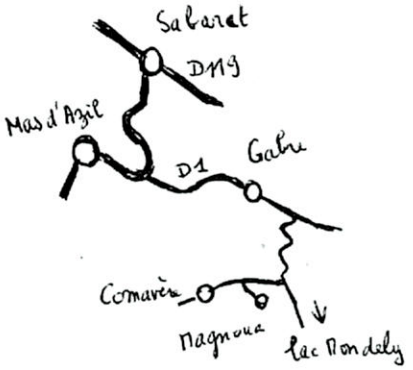

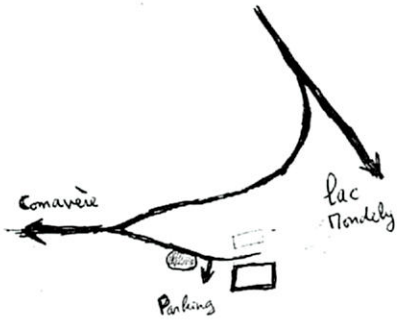

Lundi 6 août 2006 : Ballade en montagne préparée par Marc Dagain
Après les ballades des deux étés derniers dans la région de Béthmale, nous découvrons cette année la vallée d'Aston et le lac de Fontargente (2145 m) ; départ du Pla de la Peyres à 1700 m..
Rendez vous le 6 août 2007 à 8h00 dernière la poste de Foix.

Mercredi 8 août
Colloque de Gabre au temple de Gabre
10h- 12h Olivier SECHAUD, peintre à Mane

Atelier généalogique à **17h** à Feytis (Gabre)
Présentation de la généalogie informatique en Heridis8 réalisée par notre cousin Michel LOMBARD ; Consultation très intéressante de geneanet et de http://gw.geneanet.org/lombard

Information : *Notre cousin Jean DAGAIN vend sa maison de Mane (sur la crête allant de Gabre à Serre de Cor) ; tél : 05 61 69 91 32.*